

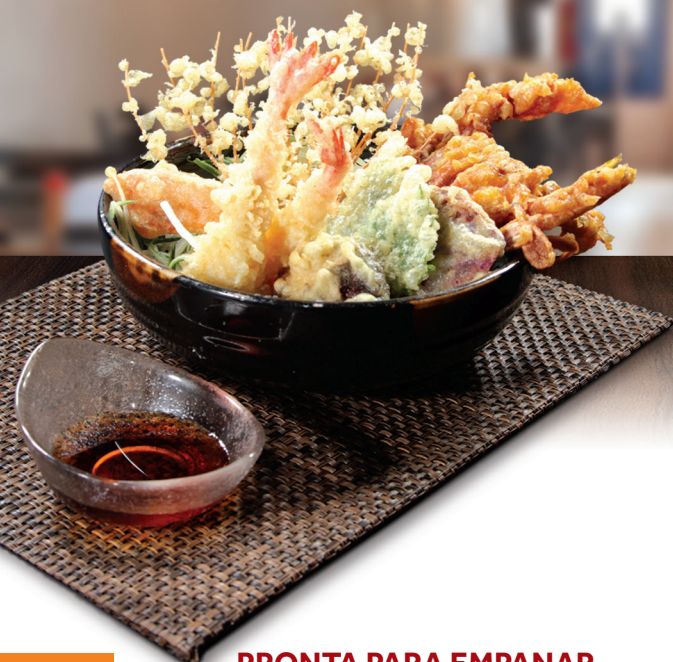

MN
FOOD

LINHA FARINHA PARA TEMPURÁ



PRONTA PARA EMPANAR

FARINHA PARA TEMPURÁ

Farinha para Tempurá permite que o prato seja preparado de forma rápida e prática, bastando misturá-la com água até que forme uma massa homogênea.

Perfeita para empanar legumes, frutos do mar, peixe e carnes, não deixa os bolinhos encharcados, garantindo uma crocância perfeita para os empanados.

CONSERVAÇÃO

Mantenha em local fresco, arejado e ao abrigo da luz. Após aberto, conserva sob refrigeração em consumir em até 60 dias.

MODO DE PREPARO

1. Coloque 100 g de Farinha para Tempurá em uma tigela, adicione 160ml de água gelada e misture até a massa ficar cremosa.

2. A temperatura ideal de fritura é entre 170 a 180°C, ou ao pingar a massa no óleo, a massa submerge até a metade do nível do óleo e emerge imediatamente até a superfície.

3. Quando a massa ficar crocante e as bolhas que saem do tempura ficarem pequenas, retire-o e deixe escorrer o excesso de óleo sobre papel absorvente e estará pronto para servir.

INGREDIENTES

Farinha de trigo fortificada com ferro e ácido fólico, amido de milho, pirofosfato ácido de sódio e bicarbonato de sódio.

CONTÉM GLÚTEN.

ALÉRGICOS: CONTÉM TRIGO.

EMBALAGENS DISPONÍVEIS

- Saco plástico com zíper 500 g
- Saco plástico com zíper 1 kg

INFORMAÇÃO NUTRICIONAL

Porção de 100 g (1 xícara)

| Quantidade por porção | | %VD(*) |
|-----------------------|--------------------|--------|
| Valor Energético | 340 kcal = 1428 kJ | 17% |
| Carboidratos | 74 g | 25% |
| Proteínas | 6,6 g | 13% |
| Gorduras totais | 2 g | 4% |
| Gorduras saturadas | 0,34 g | 1% |
| Fibra alimentar | 2,4 g | 10% |
| Sódio | 427 mg | 18% |

Não contém quantidade significativa de gorduras totais, gorduras saturadas, gorduras trans e fibra alimentar." ()% Valores Diários de referência com base em uma dieta de 2.000kcal ou 8.400KJ. Seus valores diários podem ser maiores ou menores dependendo de suas necessidades energéticas.

VALIDADE

Depois de aberto, consumir em até 6 meses.



MN
FOOD

PRODUZIDO POR MN PRÓPOLIS Indústria, Comércio e Exportação Ltda.

Rua Ten. Onofre Rodrigues de Aguiar, 820 Mogi das Cruzes/SP • CEP 08770-041

CNPJ: 73.068.611/0001-45 • INDÚSTRIA BRASILEIRA • Certificado Orgânico pelo IBD.

Tel.: 11 4790.4600 • www.mnfood.com.br